

INFORME MENSUAL DE ACCIONES DE PERSONAL A HONORARIOS.

MES DE MARZO DEL 2024

1. ANTECEDENTES

NOMBRE	SERGIO GUERRERO BRAVO
RUT	/
UNIDAD O DEPARTAMENTO DE DESEMPEÑO	TODOS LOS COLEGIOS MUNICIPALES DEPENDIENTES DE LA LEY SEP, DEPTO DE EDUCACION CORPORACION MUNICIPAL GABRIEL GONZALEZ VIDELA
NOMBRE DEL PROYECTO Y/O FUNCION QUE DESEMPEÑA	Traslado de artículos, equipos y otras adquisiciones relacionadas con la implementación del PME 2024

1.1. FUNCIONES ESTABLECIDAS EN EL CONTRATO.

<p>Las funciones por desarrollar en virtud del presente contrato serán las siguientes:</p> <p>ACCIONES, OBJETIVOS, METAS U OTRO INDICADOR QUE SE DEBE CUMPLIR EN EL PERIODO DE DURACION DEL CONTRATO.</p>
<ul style="list-style-type: none">- ENTREGA DE EQUIPAMIENTO COMO MESAS, SILLAS, MATERIAL DE INFRAESTRUCTURA EN LOS COLEGIOS MUNICIPALES DE LA CORPORACION MUNICIPAL.- SE HACE EL TRASLADO DESDE LA BODEGA CENTRAL QUE TIENE LA CORPORACION EN EL LICEO TECNICO MARTA BRUNET Y EN GASPAR MARIN A LOS DISTINTOS ESTABLECIMIENTOS EDUCACIONALES, SEGÚN TERRITORIO.



CORPORACION MUNICIPAL

Gabriel González Videla

La Serena

- SE HACE CAMBIO DEL EQUIPAMIENTO DESDE UN ESTABLECIMIENTO A OTRO, SEGÚN LA PLANIFICACION ENTREGADA POR EL ENCARGADO DEL TRASLADO.
- PARA ESTO SE PLANIFICAN LOS HORARIOS Y DIAS DE SALIDAS SEGÚN CORRESPONDA POR TERRITORIO, EL COORDINADOR ES QUIEN INDICA A QUE COLEGIO HAY QUE DIRIGIRSE PARA PROCEDER CON EL RETIRO DE MATERIAL Y ENTREGARLO EN EL COLEGIO QUE SEA REQUERIDO.
- SE ADJUNTA AL INFORME LA PLANIFICACION ENTREGADA POR EL ENCARGADO DE LA LOGISTICA.

PERIODO QUE CUBRE EL INFORME MENSUAL

DESDE: 01/03/2024

HASTA: 30/03/2024

SIEMPRE ES EL PRIMER DIA DEL MES.

2. INFORME DE AVANCE MENSUAL

Durante el presente mes se desarrollaron las siguientes actividades:
ACTIVIDADES REALIZADAS EN EL PRESENTE MES PARA CUMPLIR CON EL OBJETIVO FINAL DEL CONTRATO, ESTAS DEBEN ANEXAR EVIDENCIA QUE RESPALDE ESTE OBJETIVO Y UNA BITACORA O PLANIFICACION, DIARIA O SEMANAL, SOBRE LAS ACTIVIDADES REALIZADAS.
SI NO SE INCLUYEN EVIDENCIAS O PLANIFICACIÓN, SU BOLETA PUEDE SER RECHAZADA.



CORPORACION MUNICIPAL

Gabriel González Videla

La Serena

SE HACE LOS RETIROS EN CADA ESTABLECIMIENTO EDUCACIONAL, SEGÚN LOS REQUERIMIENTOS QUE TENGA CADA COLEGIO Y LA RUTA, SEGÚN SECTOR QUE TENGA EL ENCARGADO CADA SEMANA PARA LOGRAR UN BUEN TRABAJO.

EL MOVIL SOLO HACE ENTREGA DEL MATERIAL ADQUIRIDO POR LA UNIDAD DE COMPRAS SEP, QUE TIENE LA CORPORACION, LA ENTREGA DEL MATERIAL ESTA A CARGO DE LA ENCARGADA Y LAS ACTAS DE ENTREGA DEL MATERIAL SE GENERAN A TRAVES DE ESA UNIDAD CON LA FACTURA DE LA COMPRA CORRESPONDIENTE AL MATERIAL ENTREGADO, POR LO QUE ELLOS MANEJAN EL RESPALDO DE LA ENTREGA DE LOS PRODUCTOS, EL MOVIL SOLO TRASLADA SEGÚN RECORRIDO ENTREGADO.

LAS SALIDAS SE PLANIFICAN DE ACUERDO A QUE LLEGA EL INSUMO A LA BODEGA CENTRAL PARA SER RETIRADO Y ENTREGADO.



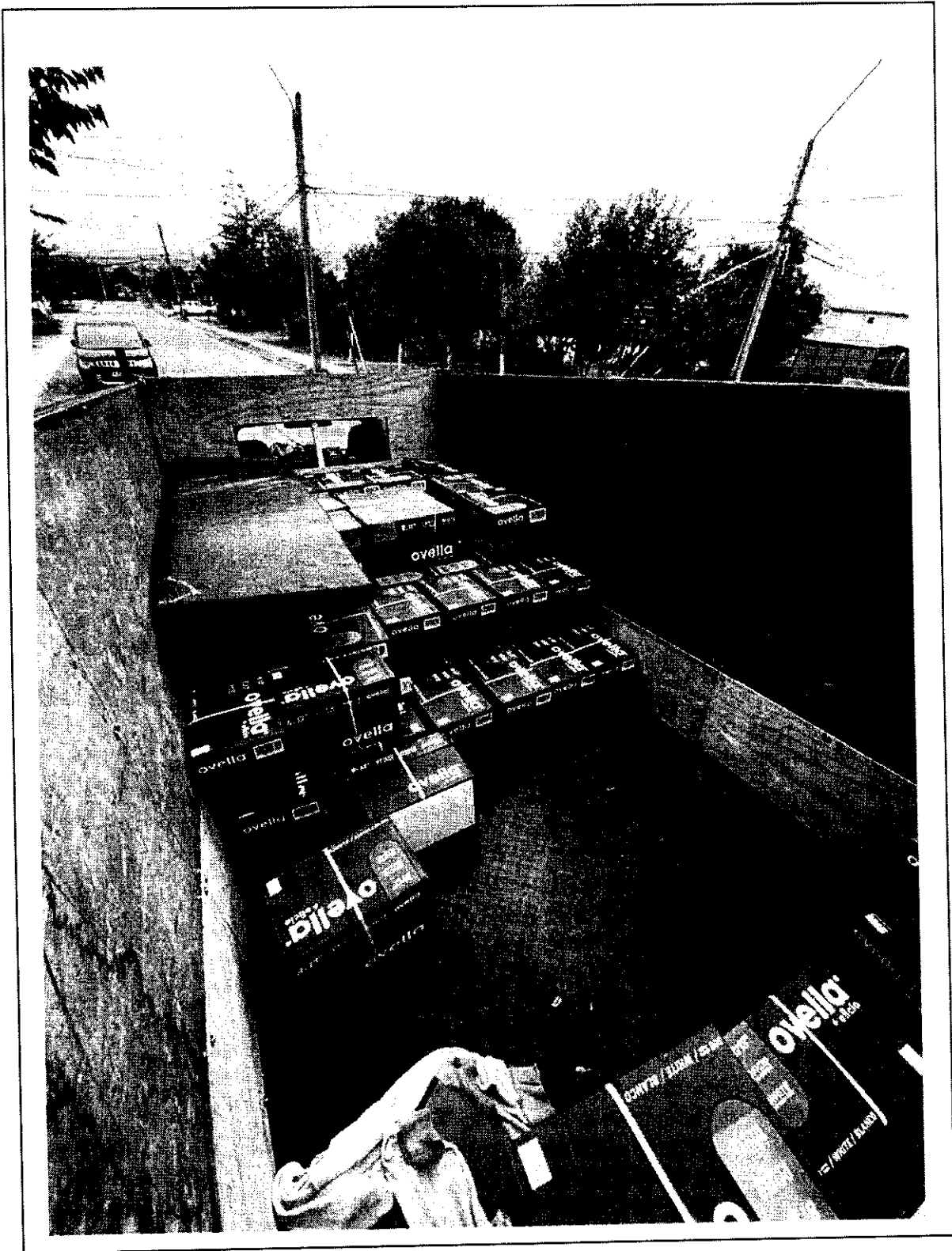



CORPORACION MUNICIPAL
Gabriel González Videla
La Serena

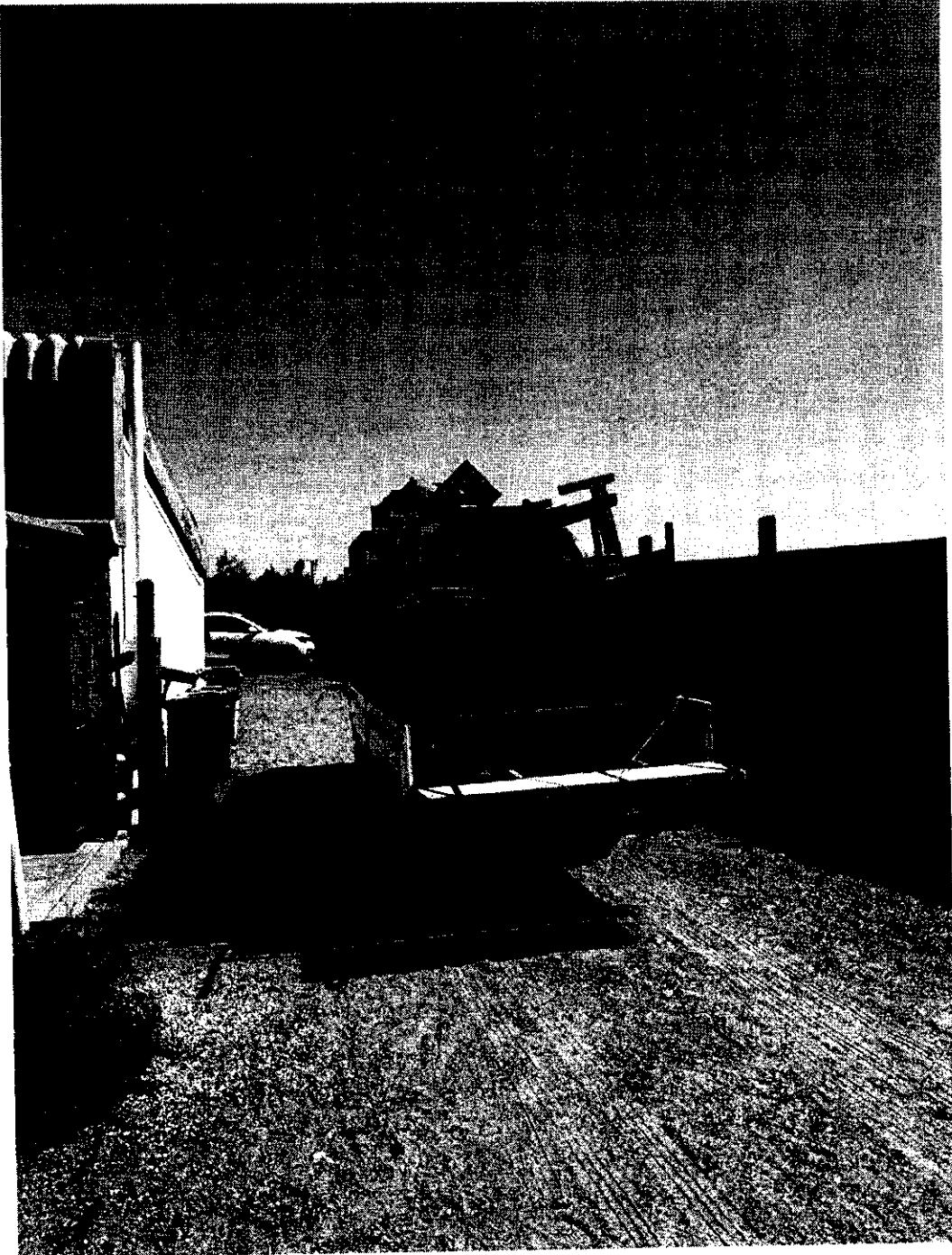

Departamento de Educación - Corporación Municipal Gabriel González Videla.



CORPORACION MUNICIPAL

La Serena

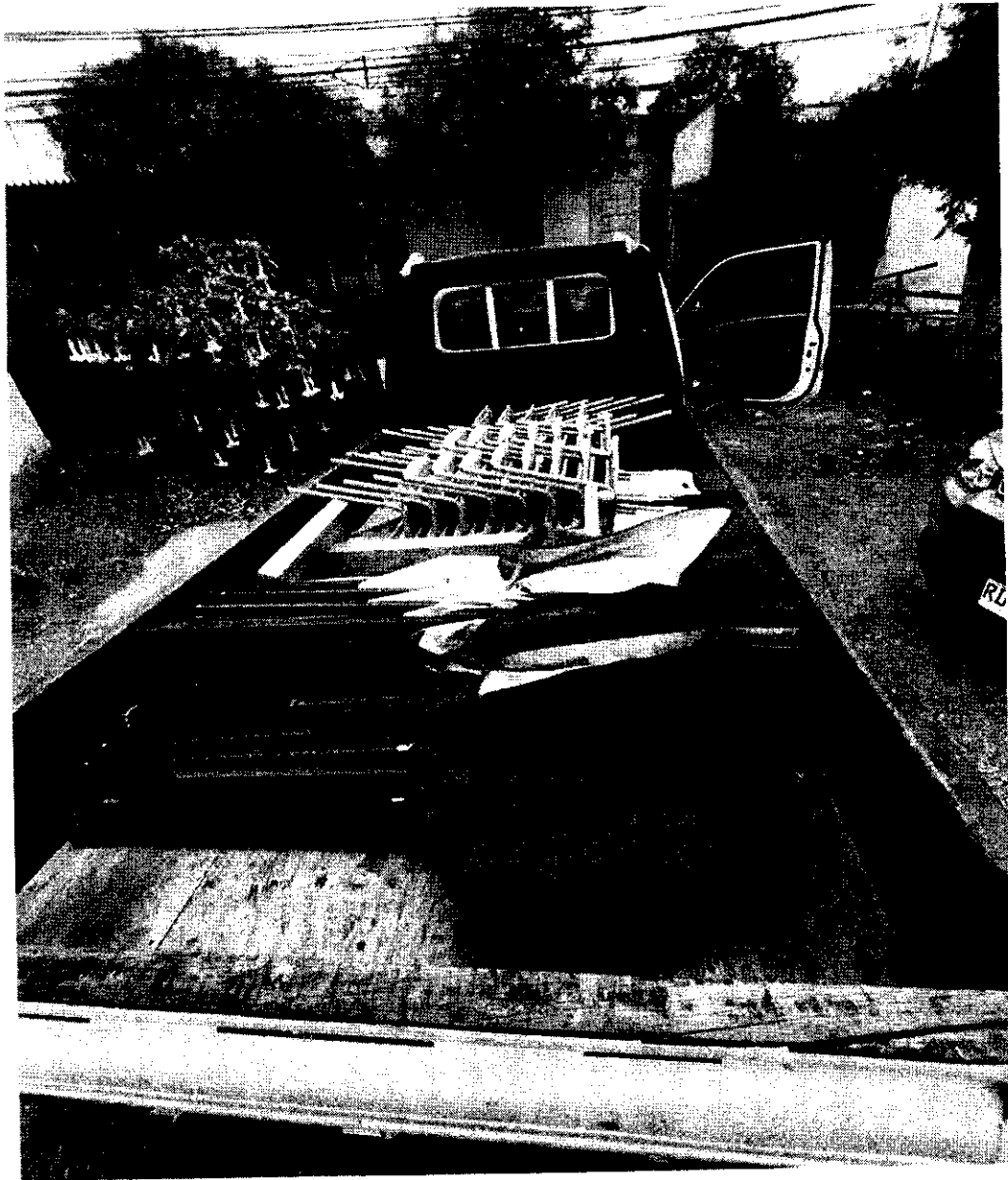

Departamento de Educación - Corporación Municipal Gabriel González Videla.



CORPORACION MUNICIPAL

La Serena

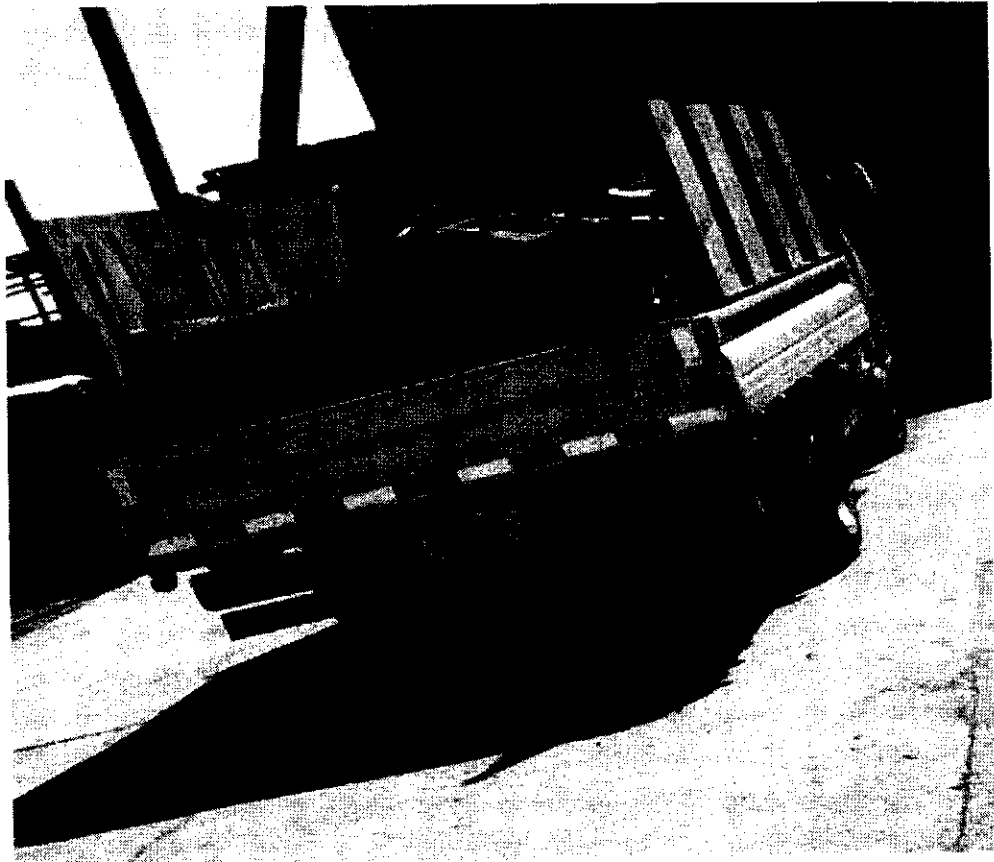

3. DIFICULTADES PARA EL LOGRO DE LAS ACCIONES DESARROLLADAS

NINGUNA

4. OBSERVACIONES Y/O SUGERENCIAS

NINGUNA

5. REVISION CONFORME DEL PRESENTE INFORME

MARZO 2024	SERGIO GUERRERO BRAVO
MES QUE SE INFORMA	NOMBRE COMPLETO Y FIRMA DEL PRESTADOR DE SERVICIOS

NOMBRE JEFATURA	JOHN CORTES IBACACHE
CERTIFICACION DE CUMPLIMIENTO	FIRMA Y TIMBRE JEFATURA

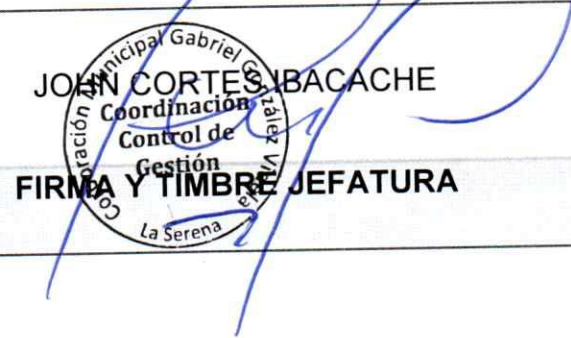

Corporación Municipal Gabriel González Videla
Coordinación Control de Gestión
La Serena

6. TABLA DE CHECK LIST